SEGMENT B1
Piętro II
Ilość pokoi: 3

APARTAMENT - *B1-2.12*

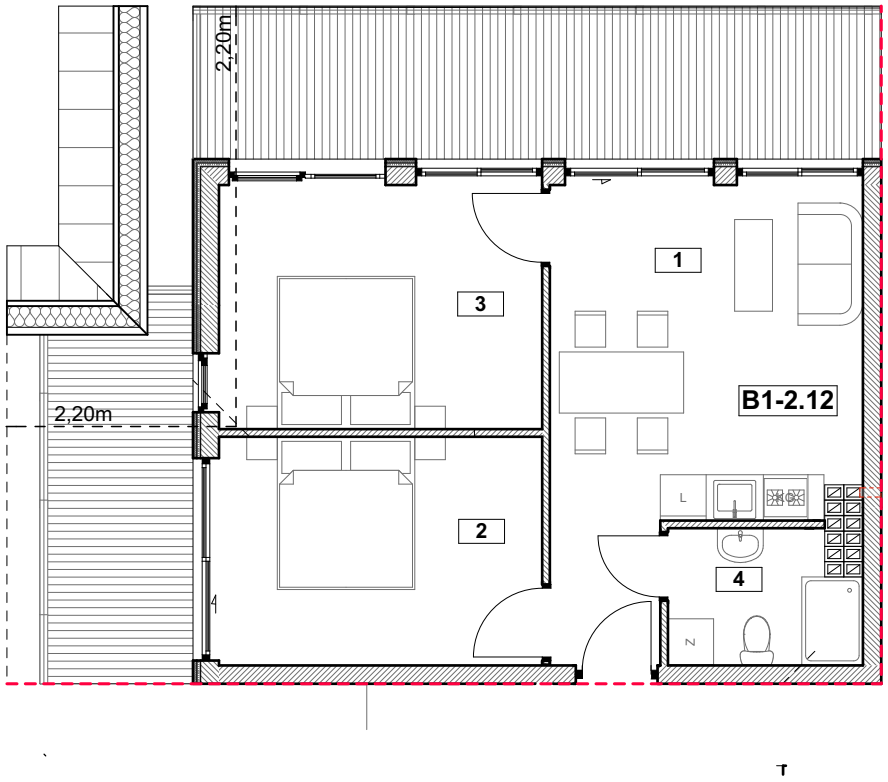

MIESZKANIE - B1-2.12

Nr	Nazwa pomieszczenia	powierzchnia	powierzchnia po podłodze
1	SALON Z ANEKSEM KUCHENNYM	20,1 m^2	20,1 m^2
2	SYPIALNIA	12,3 m^2	12,3 m^2
3	SYPIALNIA	12,9 m^2	13,2 m^2
4	ŁAZIENKA	4,1 m^2	4,1 m^2
	RAZEM	***49,4 m^2***	***49,7 m^2***
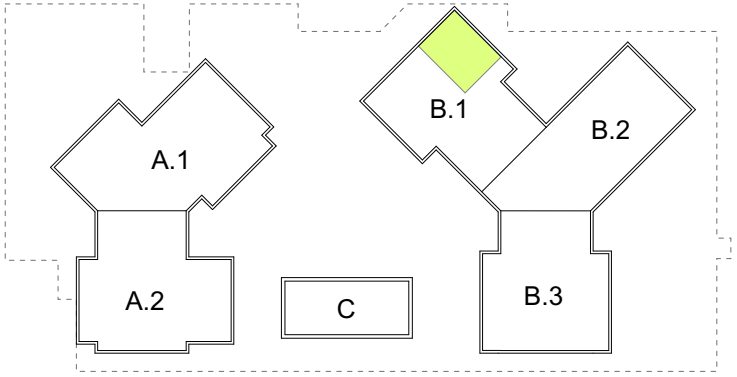
ORIENTACJA